

ZAPOWIEDŹ APLIKACJI DO OBSŁUGI KLUBÓW INTEGRACJI SPOŁECZNEJ

Firma Sygnity zapowiada wprowadzenie nowej aplikacji, wspierającej pracę **Klubów Integracji Społecznej (KIS)**, a w szczególności:

- ewidencję uczestników wraz z dokumentacją taką jak: skierowania, karty uczestnictwa i plany działania;
- planowanie grafików zajęć oraz potwierdzanie uczestnictwa lub nieobecności uczestników;
- tworzenie wydruków m.in. oferty KIS, regulaminu i oświadczenia o zapoznaniu się z nim;
- sprawozdawczość.

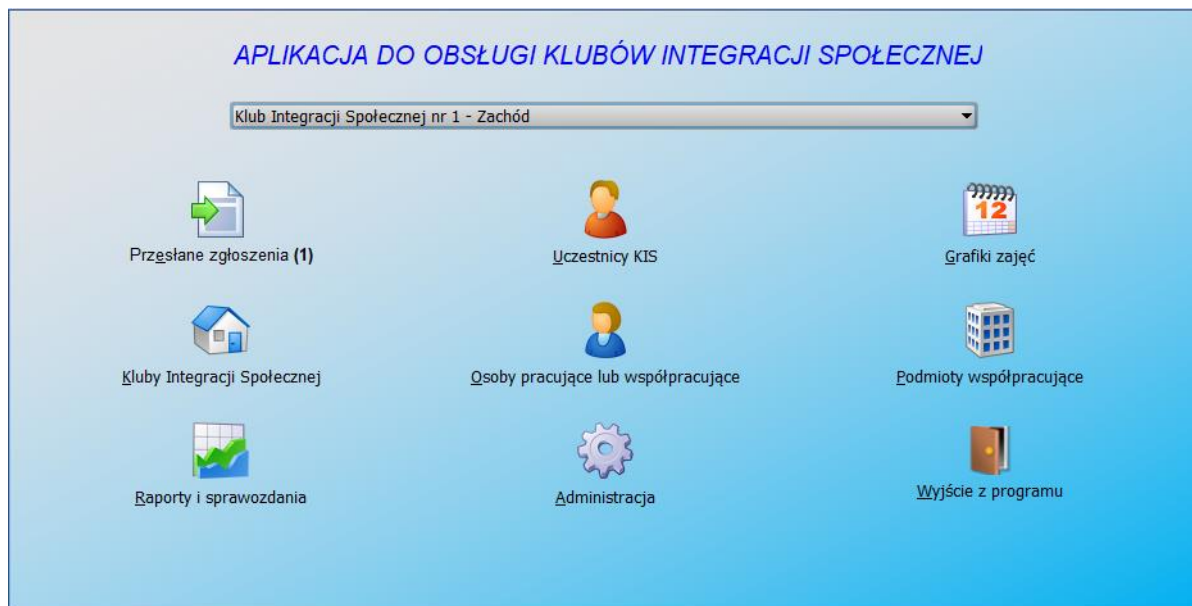

Aplikacja może wspierać pracę jednego lub więcej Klubów (np. działających na terenie jednego miasta), dzięki czemu możliwa jest obsługa sytuacji, w których uczestnik konkretnego KIS bierze udział także z niektórymi zajęciami prowadzonymi przez inny KIS. Możliwe jest także gromadzenie informacji o podmiotach współpracujących z KIS.

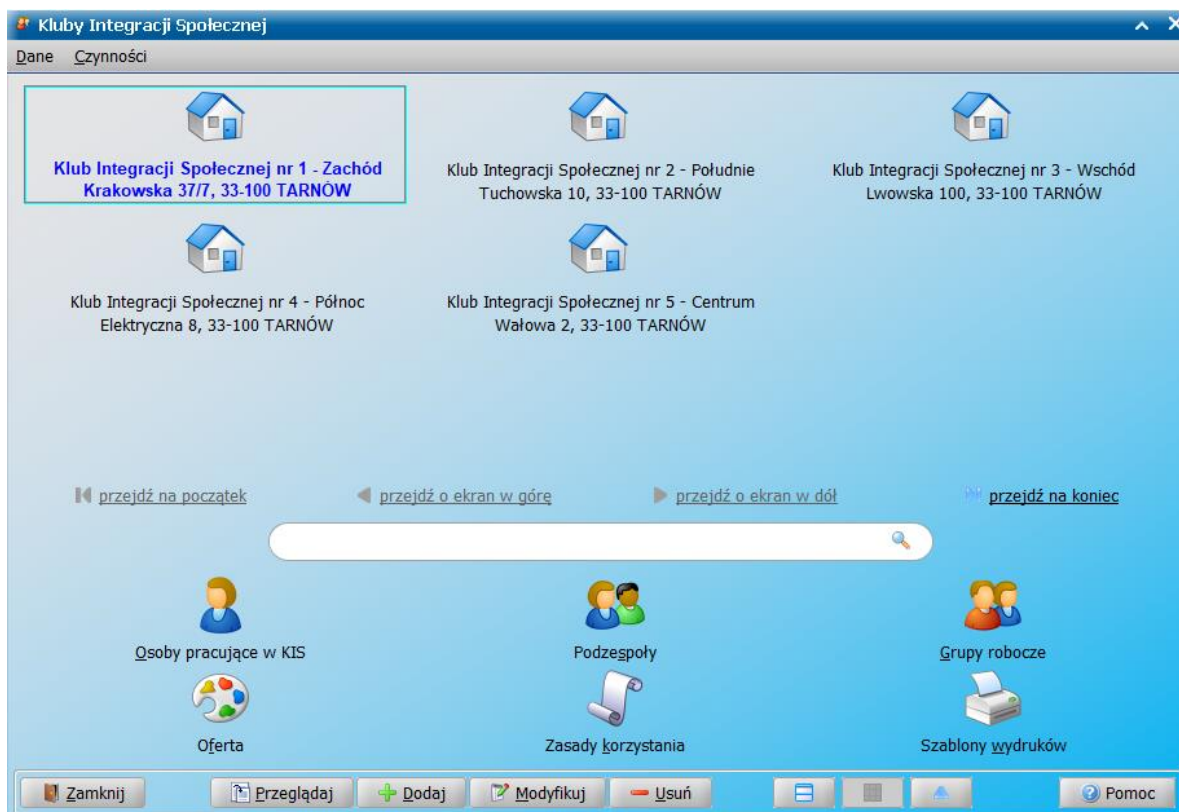

Aplikacja KIS może być zainstalowana jako samodzielne oprogramowanie, jak i wspólnie z aplikacją do obsługi pomocy społecznej, jako część systemu POMOST Std. W przypadku wspólnej instalacji:

- pracownik socjalny może przysyłać w formie elektronicznej skierowanie osoby do KIS, wraz z kontraktem socjalnym zawartym z kierowaną osobą;
- osoba pracująca w KIS, od razu po zalogowaniu zobaczy wyróżnioną liczbę nowych skierowań przysłanych elektronicznie i będzie mogła potwierdzić przyjęcie, zamiast wpisywania danych ręcznie;
- kierujący pracownik socjalny będzie automatycznie informowany o nieobecności uczestnika na zajęciach oraz może mieć wgląd do indywidualnej karty uczestnictwa oraz planu działania;

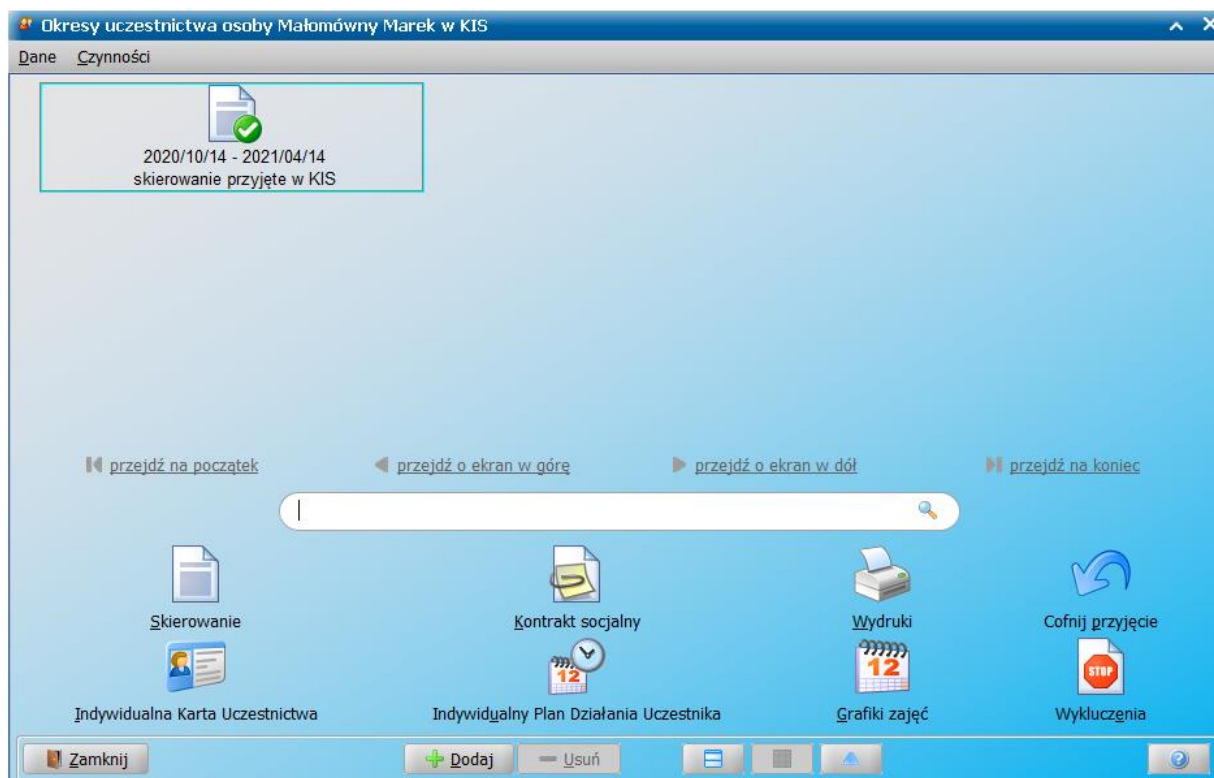

(dane osobowe na tym i poniższych ilustracjach są fikcyjne)

Niezależnie od tego, czy osoba została skierowana drogą elektroniczną, czy wprowadzona do aplikacji ręcznie, dostępna jest Indywidualna Karta Uczestnictwa w KIS, w wygodnej formie graficznej, naśladującej tradycyjną kartę.

Indywidualna Karta Uczestnictwa w KIS

Dane Czynności

Uczestnik Sytuacja Zakończenie Metryka

INDYWIDUALNA KARTA UCZESTNICTWA W KIS					
Numer ewidencyjny 01/2020					
Nazwisko	Małomówny		Imię	Marek	
Adres	Juliusza Słowackiego 23/3, 33-100 TARNÓW	PESEL	78072289759	Data urodzenia	1978/07/22
Telefon kontaktowy uczestnika		Nr i seria dowodu osobistego		Data zgłoszenia	2020/10/06
Kontrakt socjalny			Imię i nazwisko pracownika socjalnego oraz numer WPS w którym pracuje		
Data zawarcia kontraktu socjalnego	2020/10/06	Data oceny/zakończenia kontraktu socjalnego	2021/04/06	Nazwisko i imię	Jakub Kubacki
			Telefon kontaktowy / punkt pracy socjalnej, adres e-mail		
			Punkt pracy socjalnej 1		

Szczegółowe dane osobowe uczestnika

Akceptuj Pomoc Anuluj

Aplikacja KIS zawiera wygodne narzędzie do tworzenia **grafików zajęć**, z wyborem konkretnych terminów oraz wskazaniem osób prowadzących zajęcia i planowaniem udziału uczestników.

- Kontrola aby terminy zajęć tych samych prowadzących i uczestników nie pokrywały się, jest wykonywana automatycznie.
- Rodzaje zajęć są oparte o słownik, wypełniony domyślnie, ale z możliwością określenia własnych rodzajów zajęć.

Bezpośrednio po odbyciu zajęć, osoba prowadząca może wprowadzić informację o obecności bądź nieobecności poszczególnych uczestników, a frekwencja jest wyliczana automatycznie.

Na podstawie zaplanowanych zajęć uczestnika automatycznie tworzony jest Indywidualny Plan Działania Uczestnika, Klubu Integracji Społecznej, z możliwością wydruku.

INDYWIDUALNY PLAN DZIAŁANIA UCZESTNIKA KLUBU INTEGRACJI SPOŁECZNEJ					
Imię i nazwisko uczestnika: Anna Kowal		Numer ewidencyjny Uczestnika: 03/2020			
Okres realizacji:					
Data zawarcia kontraktu socjalnego: 2020/10/15		Data zakończenia kontraktu socjalnego: 2021/04/15			
Planowane działania aktywizujące	Kategoria zajęć	Planowany termin zajęć	Data realizacji zajęć (Uczestnik był obecny)	Imię i nazwisko pracownika	Uwagi
SFERA SPOŁECZNA / PSYCHOLOGICZNA					
- doradztwo zawodowe	sfera zawodowa - zajęcia indywidualne	2020/10/08 08:00 - 09:00	zaplanowany udział uczestnika	Beata Baranowska	
SFERA ZAWODOWA reintegracji zawodowej					
- szkolenia zawodowe	sfera zawodowa - zajęcia grupowe	2020/10/12 09:00 - 10:30	zaplanowany udział uczestnika	Adam Adamowski	
	sfera zawodowa - zajęcia grupowe	2020/10/19 09:00 - 10:30	zaplanowany udział uczestnika	Adam Adamowski	
	sfera zawodowa -	2020/10/26	zaplanowany udział	Adam Adamowski	
Przeglądanie ofert pracy	sfera zawodowa - zajęcia indywidualne	2020/10/06 12:00 - 13:00	2020/10/06 potwierdzona obecność uczestnika	Celina Celinowska	

Można również wydrukować oraz zapisać do pliku grafik zajęć, w wygodnej formie prezentacji, do użycia np. na stronie internetowej Klubu.

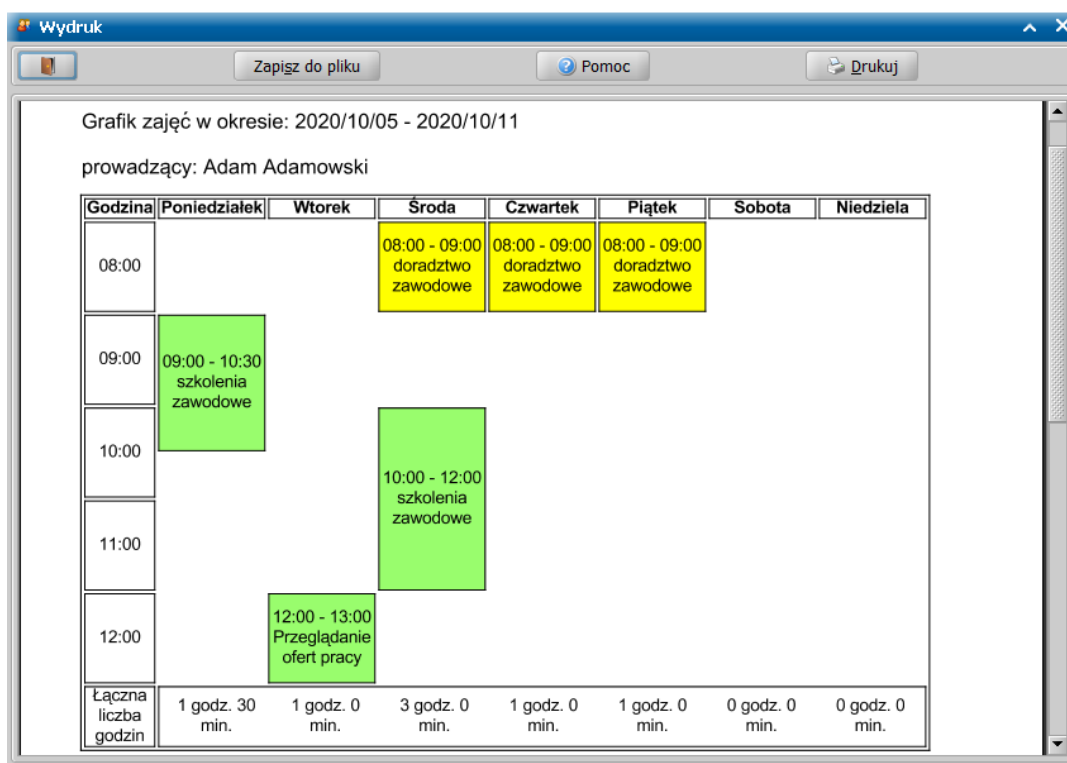

Wśród innych wydruków możliwych z aplikacji KIS, należy wymienić również:

- Skierowanie do KIS;
- Oświadczenie o zapoznaniu się z regulaminem KIS;
- Indywidualna Karta Uczestnictwa w KIS;
- Zaświadczenie o uczestnictwie w KIS;
- Informacja o wykluczeniu z zajęć w KIS;
- Oferta KIS;
- Zasady korzystania z KIS.

Postać wydruków można dostosować do własnych potrzeb za pomocą konfiguracji szablonów wydruków.

Na podstawie informacji wprowadzonych do aplikacji, możliwe jest obliczenie i prezentacja sprawozdania, zawierającego tabele potrzebne do sprawozdania wypełnianego w Centralnej Aplikacji Statystycznej.

SPRAWOZDANIE KLUBU INTEGRACJI SPOŁECZNEJ ZA OKRES OD 2020/01/01 DO 2020/10/09

LICZBA UCZESTNIKÓW KLUBU INTEGRACJI SPOŁECZNEJ:

WYSZCZEGÓLNIENIE	LICZBA OSÓB								
	Rozpoczęły zajęcia			Ukończyły zajęcia			Absolwenci		
	Ogółem	Kobiety	Mężczyźni	Ogółem	Kobiety	Mężczyźni	Ogółem	Kobiety	Mężczyźni
OGÓŁEM	7	5	2	0	0	0	0	0	0
OSOBY DŁUGOTRWALE BEZROBOTNE	2	1	1	0	0	0	0	0	0
OSOBY BEZDOMNE	1	0	1	0	0	0	0	0	0
OSOBY UZALEŻNIONE OD ALKOHOLU	2	1	1	0	0	0	0	0	0
OSOBY UZALEŻNIONE OD NARKOTYKÓW	0	0	0	0	0	0	0	0	0
OSOBY CHOROBY PSYCHICZNE	0	0	0	0	0	0	0	0	0
OSOBY ZWOLNIONE Z ZAKŁADU KARNEGO	1	1	0	0	0	0	0	0	0
OSOBY NIEPEŁNOSPRAWNE	1	1	0	0	0	0	0	0	0
UCHODŹCY REALIZUJĄCY INDYWIDUALNY PROGRAM INTEGRACJI	0	0	0	0	0	0	0	0	0

USŁUGI SKIEROWANE DO UCZESTNIKÓW KLUBU W RAMACH REINTEGRACJI SPOŁECZNEJ:

WYSZCZEGÓLNIENIE	ILOŚĆ OSÓB		
	Ogółem	Kobiety	Mężczyźni
ZAJĘCIA TERAPEUTYCZNE INDYWIDUALNE	0	0	0
ZAJĘCIA TERAPEUTYCZNE GRUPOWE	0	0	0
ZAJĘCIA EDUKACYJNE	0	0	0
PORADNICTWO PRAWNE	0	0	0
PORADNICTWO PSYCHOLOGICZNE	0	0	0

USŁUGI SKIEROWANE DO UCZESTNIKÓW KLUBU W RAMACH REINTEGRACJI ZAWODOWEJ:

WYSZCZEGÓLNIENIE	ILOŚĆ OSÓB		
	Ogółem	Kobiety	Mężczyźni
SZKOLENIA ZAWODOWE	1	1	0
DORADZTWO I SZKOLENIE W ZAKRESIE PROWADZENIA SAMODZIELNEJ DZIAŁALNOŚCI GOSPODARCZEJ	0	0	0
DORADZTWO I SZKOLENIE W ZAKRESIE PROWADZENIA DZIAŁALNOŚCI GOSPODARCZEJ W FORMIE SPÓŁDZIELNI SOCJALNEJ	0	0	0

LICZBA OSÓB, KTÓRE PO ZAKOŃCZENIU ZAJĘĆ W KLUBIE INTEGRACJI SPOŁECZNEJ :

Aplikacja jest wyposażona w część administracyjną, umożliwiającą m.in. rejestrację użytkowników, uprawnień, konfigurację szablonów wydruków i zawartości słowników oraz inne ustawienia.



Numery ewidencyjne uczestników oraz numery skierowań do KIS mogą być nadawane automatycznie, dzięki łatwemu w użyciu narzędziu definiowania autonumeracji, opartym na dodawaniu i przesuwaniu „błoczków” symbolizujących składniki numeru.

Definiowanie autonumeru

Dane Czynności

Rodzaj definicji: **Nr uczestnika KIS**

☐ autonumer włączony

Definicja autonumeru

Rok **Numer kolejny** **Nazwa klubu KIS**

Podgląd autonumeru

RRNNNNNNKKKKKKKKKKKK

☒ numer kolejny zależy od tego składnika

KIS

Nazwa	Kod autonumeracji
Klub Integracji Społecznej nr 1 - Zachód	KIS1
Klub Integracji Społecznej nr 2 - Południe	KIS2
Klub Integracji Społecznej nr 3 - Wschód	KIS3
Klub Integracji Społecznej nr 4 - Północ	KIS4
Klub Integracji Społecznej nr 5 - Centrum	KIS5

Aplikacja umożliwia także ewidencję osób pracujących lub współpracujących z KIS, wraz z określeniem ich ról, w tym wskazaniem którzy z nich prowadzą zajęcia, którzy są koordynatorami itp. Osoby można łączyć z grupy robocze lub podzespoły.

Osoby pracujące lub współpracujące z KIS

Dane Czynności



Adam Adamowski
Klub Integracji Społecznej nr 1 - Zachód



Beata Baranowska
Klub Integracji Społecznej nr 1 - Zachód



Celina Celinowska
Ochotniczy Hufiec Pracy



Edward Edwardowski
Klub Integracji Społecznej nr 1 - Zachód



Franek Frankowski
Klub Integracji Społecznej nr 1 - Zachód



Grażyna Grażynowska
Klub Integracji Społecznej nr 1 - Zachód



Halina Halinowska
Klub Integracji Społecznej nr 1 - Zachód



Irena Irenowska
Klub Integracji Społecznej nr 1 - Zachód



Jan Janowski
Klub Integracji Społecznej nr 1 - Zachód

przejdź na początek przejdź o ekran w górę przejdź o ekran w dół przejdź na koniec

Pokaż osoby:

☒ aktualnie pracujące lub współpracujące ☐ pracujące w KIS ☐ reprezentujące podmioty współpracujące z KIS ☐ wszystkie

pracujące w KIS: Klub Integracji Społecznej nr 1 - Zachód

reprezentujące podmiot:

☐ koordynatorzy ☐ pracownicy socjalni ☐ pracownicy biurowi ☐ prowadzący zajęcia ☒ wszyscy

Zamknij Przeglądaj Dodaj Modyfikuj Usuń Pomoc

Nowoczesny i przejrzysty interfejs graficzny aplikacji, którego przedsmak dają ilustracje przedstawione w niniejszym dokumencie, ułatwia i przyspiesza pracę.

- **Udostępnienie aplikacji do obsługi Klubów Integracji Społecznej jest planowane na koniec listopada 2020 roku**
- **Do końca pierwszego kwartału 2021 roku nie przewidujemy objęcia aplikacji opłatami licencyjnymi.**