

INFORMACJE O PRACACH NAD NOWĄ ODSŁONĄ APLIKACJI DLA PIECZY ZASTĘPCZEJ

Szanowni Państwo,

uprzejmie informujemy o zaawansowanych pracach nad unowocześnieniem aplikacji wspomagającej zadania powiatu z zakresu Ustawy o wspieraniu rodziny i systemie pieczy zastępczej. Wszystkie kluczowe funkcjonalności aplikacji zostały na nowo opracowane, z uwzględnieniem Państwa uwag i postulatów.

The screenshot shows two windows of the 'Rodzinna piecza zastępcza' application. The background window displays a list of families: 'Hyży' (Cypriana Kamila Norwida 7/7, 90-012 ŁÓDŹ), 'Joanna i Jacek Zastępczy' (al. Anny Rynkowskiej 34/3, 90-012 ŁÓDŹ), and 'Mariola i Jacek Olimpijski' (al. marsz. Józefa Piłsudskiego 24/3, 90-012 ŁÓDŹ). The foreground window is the 'Dane' (Data) form for adding a new family. It includes fields for: 'Pierwszy rodzic zastępczy' (Hyży Grzegorz), 'Drugi rodzic zastępczy' (Hyży Anna), 'Nazwa rodzinnej pieczy zastępczej' (Hyży), 'Adres rodzinnej pieczy zastępczej' (Cypriana Kamila Norwida 7/7, 90-012 ŁÓDŹ), and 'Data początku pełnienia funkcji' (2021/01/13). There are also checkboxes for 'Formy rodzinnej pieczy zastępczej' (rodzina zastępcza spokrewniona, rodzina zastępcza niezawodowa, rodzina zastępcza zawodowa, etc.) and a list of reasons for placement.

Choć aplikacja pozostanie częścią systemu POMOST Std, to do gromadzenia danych o rodzinnej pieczy zastępczej nie będzie już używana *rodzina* rozumiana tak, jak w pomocy społecznej. Co za tym idzie, nie będą używane pojęcia takie jak *głowa rodziny*, *wspólne gospodarowanie*, czy *okresy przynależności*. Dzięki temu, funkcjonalności pieczy zastępczej i pomocy społecznej nie będą ze sobą kolidować (np. pobieranie pomocy w ramach pieczy zastępczej, nie zablokuje wyrejestrowania osoby z rodziny w pomocy społecznej).

The screenshot shows two windows of the 'Dzieci umieszczone w pieczy zastępczej' application. The background window displays a list of children: 'Umieszczona Agata' (od: 2021/04/01, do: rodzina zastępcza zawodowa) and 'Umieszczony Marek' (od: 2021/03/20). The foreground window is the 'Dane' (Data) form for adding a new child. It includes fields for: 'Dziecko' (Kot Błażej), 'W stosunku do dziecka jest to' (rodzina zastępcza zawodowa), 'Pokrewieństwo wobec pierwszego rodzica zastępczego' (żadne), 'Pokrewieństwo wobec drugiego rodzica zastępczego' (żadne), 'Data umieszczenia' (2021/03/26), 'Powód umieszczenia' (bezzadność w sprawach opiekuńczo-wychowawczych), 'Poprzednie miejsce pobytu' (rodzina naturalna), 'Podstawa umieszczenia' (nie została zarejestrowana w systemie), 'Data opuszczenia' (2021/03/26), and 'Powód opuszczenia' (przypodobienie).

Nie będzie już potrzeby rejestrowania *opisów sytuacji* – informacje potrzebne do sprawozdawczości będą Państwo podawać w znacznie prostszej postaci bezpośrednio tam, gdzie wynika to z wykonywanych zadań np. podczas przyjęcia dziecka do pieczy zastępczej.

Obsługa zarówno rodzinnej, jak i instytucjonalnej pieczy zastępczej, będzie wyglądać bardzo podobnie, dzięki czemu nie trzeba będzie się uczyć osobnych sposobów postępowania.

Instytucjonalna piecza zastępcza

Dane Czynności Specjalne

Dom "Anielisko"
al. Tadeusza Kościuszki 48, 90-012 ŁÓDŹ

Dom Dziecka nr 1 im. J. Krasińskiego
Aleksandrowska 123, 90-012 ŁÓDŹ

Dom Dziecka nr 7 im. Stefana Żeromskiego
Przyszkole 38, 90-012 ŁÓDŹ

Instytucjonalna piecza zastępcza

Dane Czynności

Instytucja: Dom Dziecka nr 7 im. Stefana Żeromskiego

Nazwa: Dom Dziecka nr 7 im. Stefana Żeromskiego

Adres: Przyszkole 38, 90-012 ŁÓDŹ

Data początku pełnienia funkcji: / /

Data końca pełnienia funkcji: / /

Dyrektor lub kierownik: / /

Formy instytucjonalnej pieczy zastępczej:

- ☒ placówka opiekuńczo-wychowawcza
- ☒ - typu interwencyjnego
- ☐ - typu rodzinnego
- ☒ - typu socjalizacyjnego
- ☐ - typu specjalistyczno-terapeutycznego
- ☐ regionalna placówka opiekuńczo-terapeutyczna
- ☐ interwencyjny ośrodek preadopcyjny

Uwagi: / /

Osobna komórka organizacyjna: / /

Akceptuj Pomoc Anuluj

Dużą zaletą oprogramowania będzie jednolity wygląd, zarówno wykazów danych, jak i formularzy do wpisywania informacji. Formularze będą miały prostszą, a jednocześnie atrakcyjną graficznie postać.

Orzeczenia sądu dotyczące umieszczeń w pieczy zastępczej

Dane Czynności Komórki organizacyjne

SR/02/2021
2021/02/28
Zastępczy Marek
dotyczy umieszczenia w placówce opiekuńczo-wychowawczej

SR/01/2021
2021/04/01
Biologiczna Andżelika, Biologiczny Andrzej
dotyczy umieszczenia w rodzinie zastępczej

SYGN/03/2021
2021/06/15
Biologiczny Andrzej, Biologiczna Andżelika, Biologiczna Maria
dotyczy umieszczenia w placówce opiekuńczo-wychowawczej

Orzeczenie sądu dotyczące umieszczeń w pieczy zastępczej

Dane Czynności

Sygnatura akt sądowych: SYGN/03/2021

Numer sprawy: / /

Data orzeczenia: 2021/06/15

Data uprawomocnienia: 2021/08/30

Orzeczenie dotyczy: umieszczenia w placówce opiekuńczo-wychowawczej

Sąd opiekuńczy: / /

Uzasadnienie: / /

Uwagi: / /

Podmiot orzeczenia (1): Biologiczny Andrzej

Umieszczenie od (1): 2021/06/15

Umieszczenie do (1): / /

Podmiot orzeczenia (2): Biologiczna Andżelika

Umieszczenie od (2): / /

Umieszczenie do (2): / /

Podmiot orzeczenia (3): Biologiczna Maria

Umieszczenie od (3): / /

Usuń Pomoc Anuluj

Łatwiejsze wpisywanie danych będzie szczególnie widoczne w przypadku informacji powtarzających się w ramach jednego formularza np. podmiotów orzeczenia sądu – po wskazaniu pierwszego podmiotu od razu pojawi się miejsce na wprowadzenie kolejnego itd. – bez konieczności otwierania osobnych okien.

Nawet formularze zawierające dużą liczbę informacji, będą miały prostszą postać: zamiast zakładek będzie możliwość zwijania i rozwijania powiązanych tematycznie grup informacji.

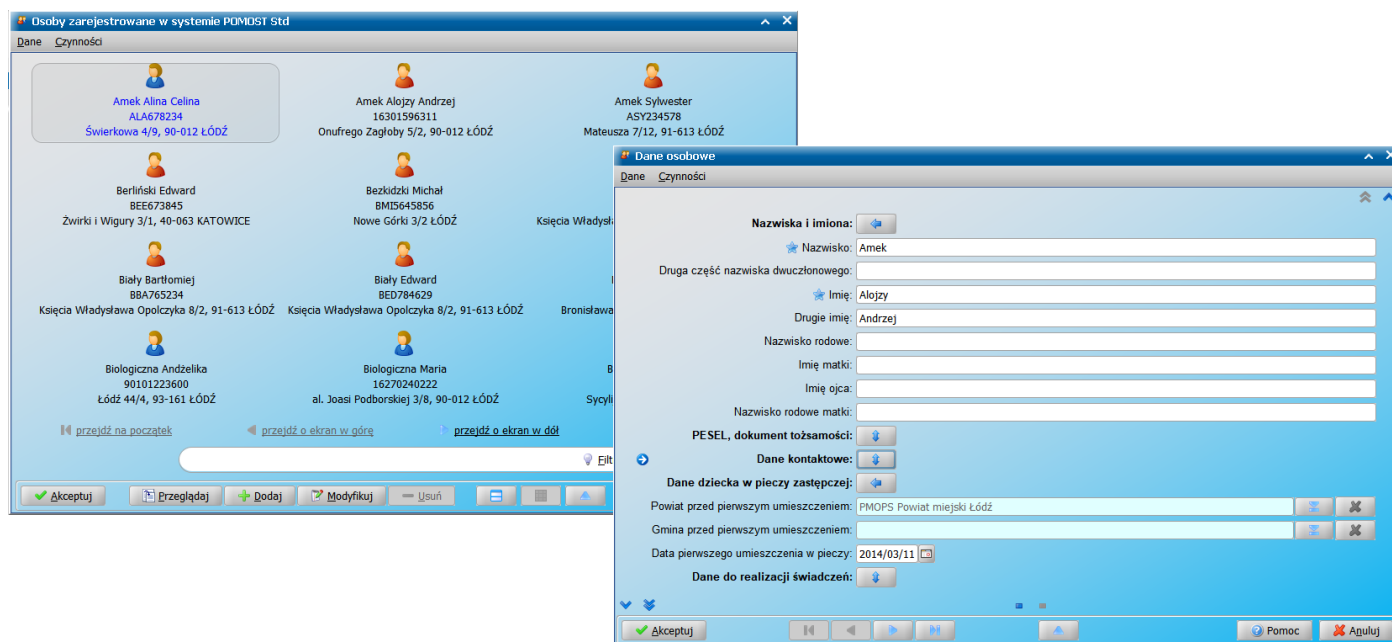

Informacje, które w obecnym systemie są dostępne w różnych pozycjach drzewka funkcji, czy zakładkach, będą umieszczone wygodnie w jednym miejscu. Przykładem może być rejestr wszystkich dzieci umieszczonych w pieczy zastępczej, bez względu na formę pieczy.

Bezpośrednio z rejestru będzie można przeglądać całą historię pobytów wybranego dziecka, zarówno w rodzinnej, jak w instytucjonalnej pieczy zastępczej.

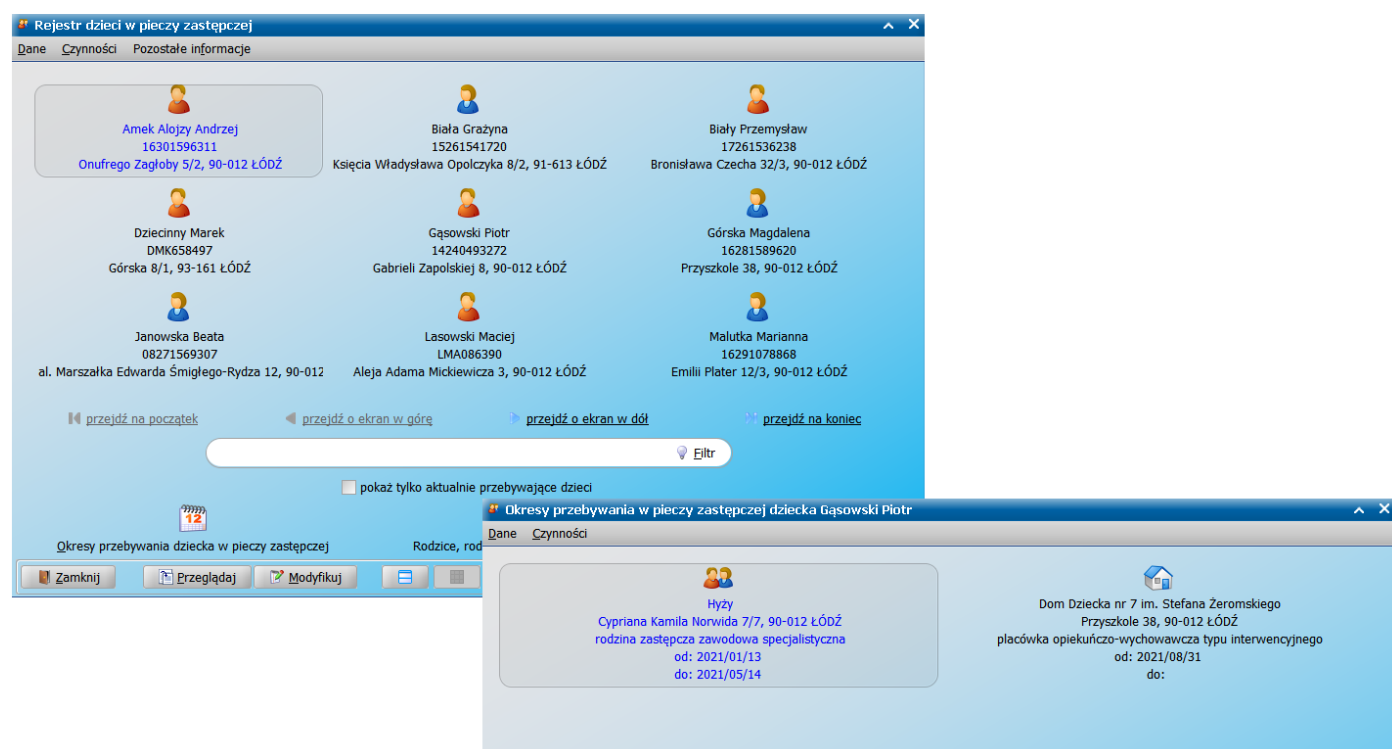

Oprogramowanie po zmianach udostępni również szereg przydatnych, a dotychczas niedostępnych możliwości, takich jak widok w których placówkach pieczy zastępczej są wolne miejsca, czy historia działań dotyczących władzy rodzicielskiej rodzica biologicznego.

Miejsca w instytucjonalnej pieczy zastępczej

Dane **Czynności**

Dom Dziecka nr 7 im. Stefana Żeromskiego
placówka opiekuńczo-wychowawcza typu socjalizacyjnego
liczba wolnych miejsc: 7

Dom Dziecka nr 7 im. Stefana Żeromskiego
placówka opiekuńczo-wychowawcza typu socjalizacyjnego
liczba wolnych miejsc: 4

Dom Dziecka nr 1 im. J. Krasickiego
placówka opiekuńczo-wychowawcza typu rodzinnego
liczba wolnych miejsc: 9

Dom "Anielisko"
placówka opiekuńczo-wychowawcza typu socjalizacyjnego
liczba wolnych miejsc: 0

przejdź na początek przejdź o ekran w górę

Podgląd podmiotu instytucjonalnego

Zamknij Przeglądaj Modyfikuj

Rodzic biologiczny dziecka - Biała Aldona

Dane **Czynności**

Rodzic biologiczny: Biologiczna Andżelika

Stopień pokrewieństwa: matka

Władza rodzicielska: ograniczona władza rodzicielska

☐ płaci alimenty

Kontakty z dzieckiem: utrzymuje kontakt

Przyczyny braku kontaktów:

Działanie dotyczące władzy rodzicielskiej (1): wniosek

Data wniosku (1): 2021/02/12

Numer wniosku (1): Wn/2021/02/01

Inne informacje o działaniu (1):

Działanie dotyczące władzy rodzicielskiej (2): toczące się postępowanie

Termin postanowienia sądu (2): 2021/04/30

Sygnatura akt sądowych (2): Sygn-008-2021

Inne informacje o działaniu (2):

Działanie dotyczące władzy rodzicielskiej (3): postanowienie sądu

Data postanowienia sądu (3): 2021/07/30

Nowe wydruki dokumentów, takich jak plany pomocy dziecku, będą miały formę lepiej dostosowaną do potrzeb.

Plan pomocy dziecku - Biała Grażyna

Dane **Czynności**

PPD/01/2021
od: 2021/08/31
do: 2021/12/31

przejdź na początek przejdź o ekran

Cele Działania

Zamknij Przeglądaj Dodaj

Podgląd wydruku

Dane **Czynności** **Operacje**

Raport Przebieg generowania

75%

III. SZCZEGÓŁOWY PLAN POMOCY

Lp.	Obszar	Uzgodnione cele	Długość działania	Opis działania	Termin realizacji	Osoby odpowiedzialne	Uwagi
1	kontakty z rodziną	przywrócenie poprawnych kontaktów z rodziną	długotrwałe	wizyty rodziny	2021/08/31 - 2021/12/31	Tadeuszowski Tadeusz, PMOPS Powiat miejski Łódź	
2	stan zdrowia dziecka	leczenie					

Osoby sporządzające plan pomocy: 'Koordynator rodziny'/Asystent rodziny'/Wychowawca'/Osoby'/Instytucje wspierające'

Osoby przyjmujące plan pomocy dziecku: Księża Władysława Opolczyka 8/2, 91-613 ŁÓDŹ, Biała Grażyna

Strona 2 z 2

Drukuj Ustaw i drukuj Wersja tekstowa

Przypominamy, że już teraz dostępna jest w formie osobnej oferty funkcjonalność związana z obsługą placówek instytucjonalnej pieczy zastępczej, opisana pod adresem: <https://public.sygnity.pl/zabezpieczenie-spoeczne/pomoc-spoeczna/pow/osystemie>. Dodatkowo, każdy z Państw mający obecną aplikację dla pieczy zastępczej, posiada pierwszy fragment funkcjonalności wyglądającej tak, jak nowe oprogramowanie, czyli funkcjonalność wniosków kandydatów do pełnienia funkcji rodzinnej pieczy zastępczej.

W nadchodzącym 2023 roku, będziemy Państwa informować o dalszych postępach prac oraz o terminie ostatecznego udostępnienia całości nowej odsłony aplikacji. Nowa wersja aplikacji będzie udostępniona w ramach umowy licencyjnej dotyczącej pieczy zastępczej, po złożeniu zamówienia na 2023 rok.

Wszystkie ilustracje w niniejszym dokumencie zawierają fikcyjne dane.